

ELABORATO PLANIMETRICO	Compilato da: Spagnolli Benvenuti Mario	Iscritto all'albo: Architetti	Prov. Verona	N. 1066
	Comune di San Martino Buon Albergo	Sezione: Foglio: 12	Particella n. VR0176892	del 03/12/2021
Dimostrazione grafica dei subalterni		Tipo Mappale n. del Scala 1 : 500		

Agenzia delle Entrate
CATASTO FABBRICATI
 Ufficio provinciale di Verona

PIANO TERZO

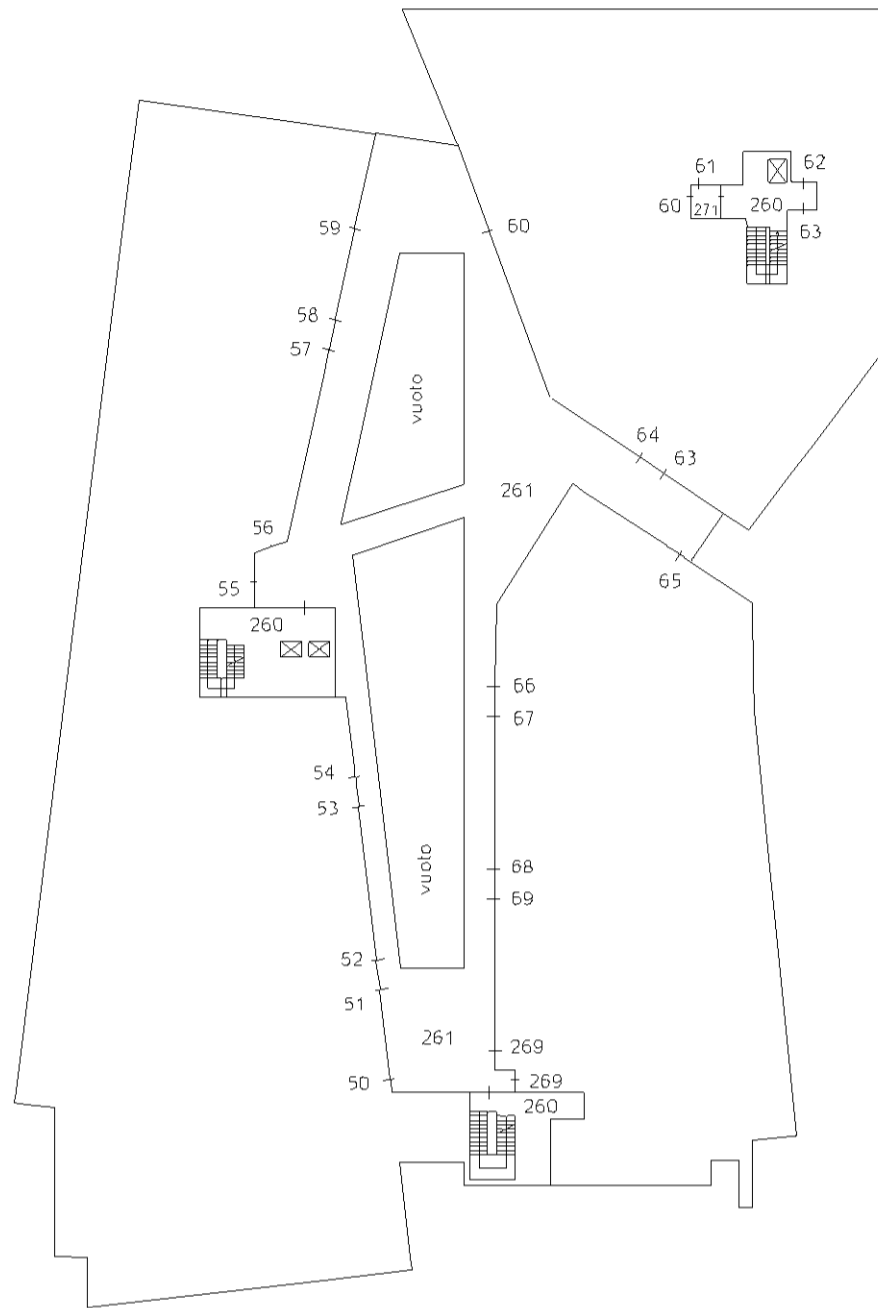

PIANO QUARTO

